

SUPERFICIES ÚTILES Y CONSTRUIDAS DE LA VIVIENDA COMPUTANDO AL 100% LAS ÁREAS PISABLES.

SUPERFICIE ÚTIL
 VIVIENDA _____ 63.29 m²
 100% TERRAZA DESCUBIERTA _____ 18.30 m²
 SOLARIUM _____ 38.35 m²
 TOTAL _____ 119.94 m²

SUPERFICIE CONSTRUIDA
 VIVIENDA _____ 74.00 m²
 100% TERRAZA DESCUBIERTA _____ 20.30 m²
 SOLARIUM _____ 43.52 m²
 TOTAL _____ 137.82 m²

SUPERFICIES OFICIALES SEGÚN PROYECTO

SUPERFICIE ÚTIL
 VIVIENDA _____ 63.29 m²
 TOTAL _____ 63.29 m²

SUPERFICIE CONSTRUIDA
 VIVIENDA _____ 74.00 m²
 PARTE PROP. Z/C _____ 9.99 m²
 TOTAL _____ 83.99 m²

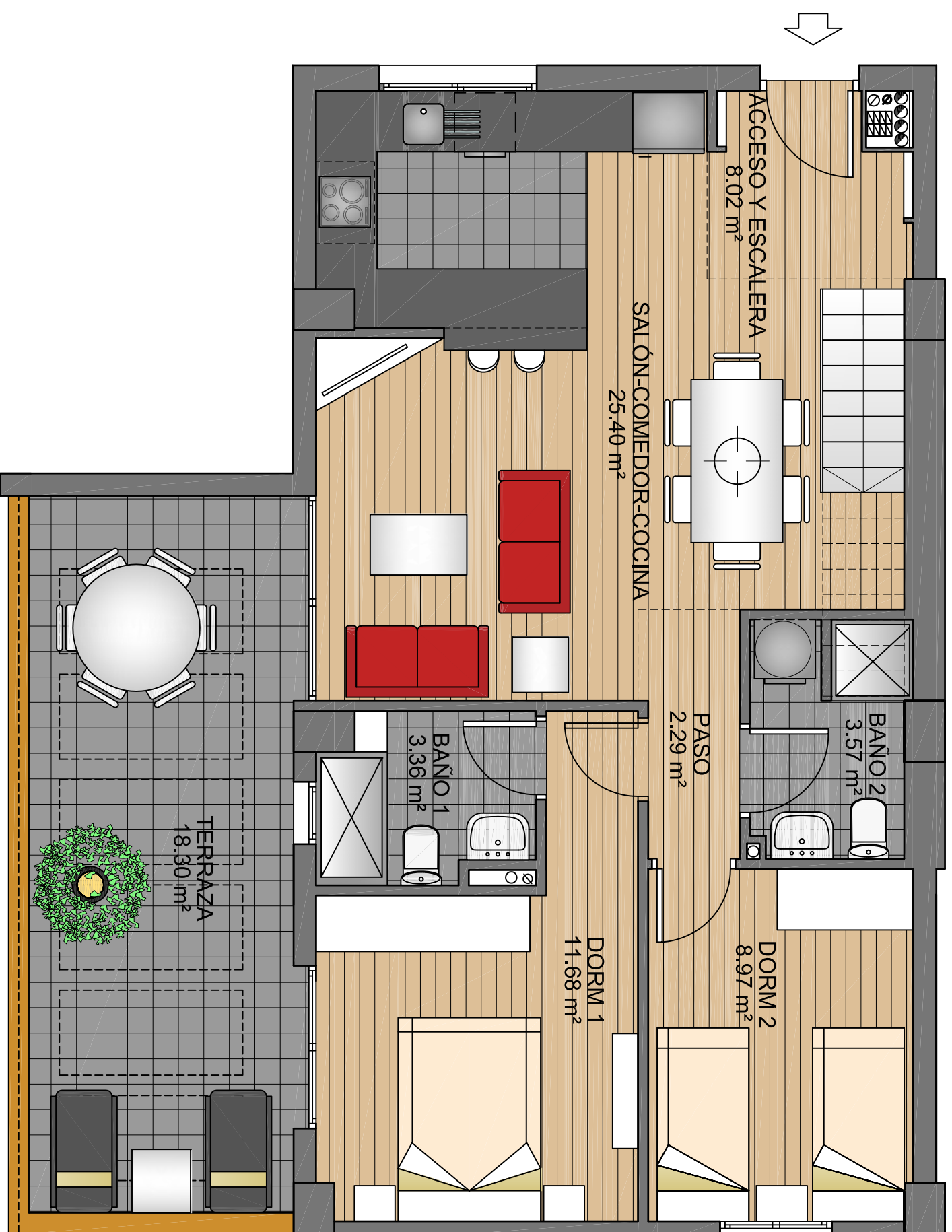

PROMOTOR: MOORSTYLE ESPAÑA, S.L.
 SECTOR E-2. ORIHUELA
 PARCELA Zb-1
 BLOQUE IV

PLANTA ATICO
VIVIENDAS 1 Y 5